



LE REVE HOUSE AVVENTURE SAFARI

"il vero viaggio di scoperta non consiste
nel trovare nuove terre, ma nell'avere
nuovi occhi" -- Marcel Proust

I VIAGGI GUIDATI 2017 DI LE REVE HOUSE ADVENTURE **FOTOSAFARI GUIDATO - I GRIZZLY E LE ORCHE DELLA WEST COAST**

**TOUR DI MINIGRUPPO (DA 6 A 8 PAX) GUIDATO A DATE FISSE DI 13 GG
2 DATE : 22 AGOSTO 8 SETTEMBRE : **CODICE 142 - 018****

OPZIONE VOLO DALL'ITALIA

QUESTO ITINERARIO CONCENTRA LA SUA ATTENZIONE SUL MEGLIO
DELLA NATURA DELLA SPENDIDA COSTA DEL BRITISH COLUMBIA

Obiettivo di questo viaggio :

VANCOUVER ISLAND

La più bell'isola del Nord America

Da 10 anni l'isola di Vancouver, la cui costa è visibile dalla città che porta lo stesso nome, ha l'onore di essere designata Top North America Island dalla rivista specializzata Condè Nast Traveller. Quest'isola, paragonabile per estensione a 2 regioni italiane , lunga 550 km e larga nel suo punto max 250, merita effettivamente questa fama internazionale, innanzitutto per la bellezza e la varietà dei suoi luoghi che hanno negli scenari e in una natura quasi incomparabili la base di questa notorietà . Su quest'isola inoltre si trova Victoria l'attuale ed antica capitale della British Columbia.

Favolosi parchi e bellissimi resorts

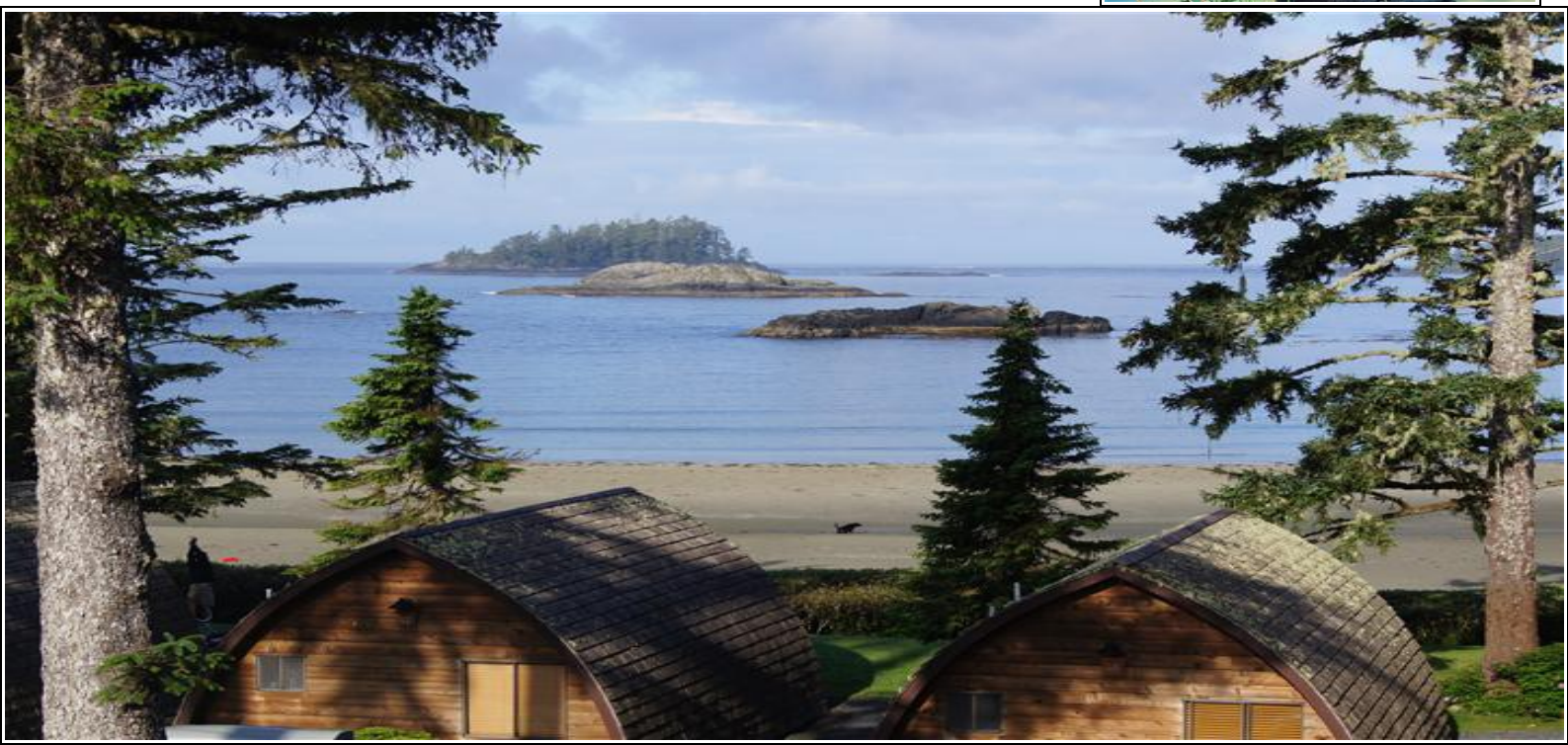
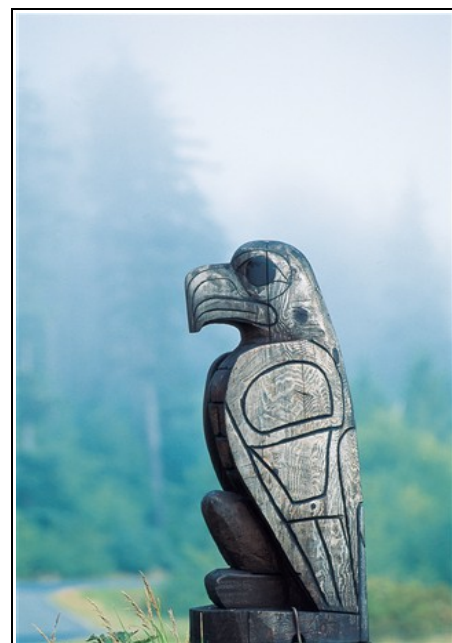



Vancouver Island ha inoltre sul suo territorio numerosi ed esclusivi resorts collocati splendidamente tra la costa, prospiciente i bellissimi Sounds, ed i suoi parchi più belli, come Il Pacific Rim e lo Strathcona Park. E l'area di Campbell River ad Est. In questi resorts veri e propri templi del Relax e dell'Outdoor si ha la possibilità di passare vacanze di completo relax in eleganti strutture costruite con legni pregiati e profumati che hanno al loro interno SPA e cure estetiche di primissimo livello. Si potrà inoltre sfruttare a pieno le meraviglia di quei luoghi avventurandosi in speciali tours alla scoperta di una natura unica ed incontaminata tra Vancouver Island la costa madre del British Columbia subito prospiciente il nord dell'Isola, in particolare nell'area del basso Great Bear Rainforest.

Questa splendida area incontaminata divenuta il simbolo del Canada più selvaggio è abitata da creature affascinanti come orsi Grizzly, Orsi Albini di Kermode , Alci giganti o all'osservazione ravvicinata in mare di balene di 3 tipi e delle bellissime Killer Whales, le Orche ed i leoni Marini e le foche che abitano queste acque nella gran parte dell'anno.

Il Great Bear Rainforest Park

Durante questo itinerario, partendo da Vancouver Island vi spingerete sino alla costa madre del British Columbia collegata all'isola da una fittissima rete di istmi e fjordi disegnati da una meravigliosa ed unica Natura. Qui esplorerete andando ad osservare in una lunga ed affascinante escursione un parco divenuto simbolo di questa regione, il nuovo Great Bear Rainforest Park, che con i

suoi di 400 km in lunghezza , è divenuto la cartina di tornasole delle politiche per la conservazioni attuate sia dal Canada che dagli organismi internazionali interessati alla conservazione degli ecosistemi naturali. Esso è stato infatti recentemente designato (nel 2004) dal WWF e dall'ONU come il parco di foresta pluviale meglio protetto al mondo, Il Great Bear Rainforest Park è simbolicamente l'ultima frontiera per una serie di valide ragioni.



La foresta pluviale primordiale

Esso contiene la più vasta area di Foresta pluviale primordiale, e soprattutto al suo interno vivono alcune tra le specie sia arboree che animali più rare al mondo. Alberi come gli abeti rossi, il Cedar Fir, ed altri qui presenti sono tra i più antichi sulla terra con alberi che raggiungono l'altezza di 30 piani ed un'età di oltre 1500 anni. Qui in queste foreste è ancora possibile incontrarli, e farne la conoscenza lascia in chi li avvicina una sensazione di profonda tranquillità frammista ad un riverente rispetto per la loro mole e la loro storia.



Spirit Bear & Grizzly Bear

Tra gli animali il rappresentante più nobile di questo parco è senz'altro lo Spirit Bear, o Kermode Bear, l'orso albino, una particolare varietà di orso bruno che ha sviluppato per chissà quale capriccio della genetica un 10% di soggetti con il manto chiaro. Lo Spirit Bear lo si può trovare solo in questa particolare regione del Nord America ma è assai difficilmente individuabile con normali escursioni giornaliere. All'interno dell'area del parco troviamo inoltre una delle concentrazioni maggiori al mondo di Orso Grizzly in vaste aree protette tra cui quelle principali sono designate come aree a totale

Tra queste le più famose sono quelle appunto raggiungibili da Vancouver Island nel basso Great Bear Rainforest, ossia le aree del Knight Inlet e del Bute Inlet con i Grizzly del Robson Bight Reserve. Altre varietà animali presenti sono la Capra di Montagna, la Capra di Dhale, l'alce gigante, il Caribou, la volpe grigia, il cervo dalla coda nera e altre varietà come varie specie di uccelli tra cui aquile, falchi aironi oche arlecchino e Puffin ect sono l'inestimabile tesoro racchiuso in questo scrigno verde che è il Great Bear rain Forest Park.





ITINERARIO : 13 GG GUIDATI !!

1° Giorno - Arrivo a Vancouver

Welcome to Canada - Benvenuti in Canada!

Arrivo a Vancouver ed accoglienza della vostra guida. Con la guida trasferimento downtown con minitour introduttivo con il vs Pulman. Arrivo in Hotel, allo Sheraton o al Century Plaza o similare di categoria, con colazione inclusa. Cena libera e veloce in hotel o per chi lo desidera downtown accompagnati dall vs guida.

2° Giorno - Vancouver la Bella !!

Il secondo giorno andrete in Tour con la vs guida. Visita principali aree Downtown Vancouver. Stanley Park & Acquario Escursione Guidata e visita al Suspension Bridge - Guida con spiegazione alla Capilano Hatchery (Incubatoio Salmoni) - visita dei parchi di West Vancouver - I giganti del Light House e Dundrave Park con Picnic sul mare - Se c'e' tempo e voglia visita guidata al MOA Museum of Antroplogy alla UBC University of British Columbia. Serata libera e pernottamento al vs Hotel.

3° Giorno - Victoria e Pacific Rim

Al mattino trasferimento all'imbarco del Ferry di Tsawassen per raggiungere Victoria, la coloniale capitale dello stato sull'Isola di Vancouver. Giornata dedicata alla visita di questa colorata e ridente citta', con visita iniziale di gruppo ai bellissimi giardini del Burchard Garden. Trasferimento downtown Victoria per inizio visita alla città coloniale e all'Inner Harbour, lo splendido porto con il corollario di grandi palazzi Coloniali. Se ve ne sarà il tempo, visita all'interessante British Columbia Museum.

Al termine, partenza verso nord per raggiungere il Pacific Rim, il Parco Marino più grande del Canada con i suoi deliziosi villaggi di Tofino e Ucluelet, simbolo del Pacific Rim, e dove soggiornerete al bellissimo, Ocean Village Resort (no colazione all'interno) a Tofino, lungo la scogliera del Pacific Rim. Arrivati in serata, qui potrete respirare ed ammirare in totale liberta tutta la selvaggia bellezza di questo tratto di costa dell'isola di Vancouver.

4° Giorno - Le Balene e i Leoni Marini del Pacific Rim

Oggi è la vostra prima giornata di escursione in





Oceano nel Pacific Rim, famoso per le violente e affascinanti burrasche del Pacifico e meta di appassionati viaggiatori e fotografi naturalisti in caccia delle splendide immagini di questa natura e delle creature che qui vivono ancora armoniosamente: I grandi Cetacei, le Orche Marine ed i grandi Leoni Marini vivono stanziali in questo grande braccio del Pacifico, e sono le vere star di questa area. Andrete in escursione accompagnati dalla vostra guida a bordo di veloci Super Gommoni per avvicinare questi affascinanti animali e navigare nel magnifico arcipelago delle Broken Group Islands. Avrete tutta la spiegazione sulla vita di queste creature e sull'ambiente che le ospita direttamente dalla vostra guida esperta di Etologia.



Nel pomeriggio, escursione in barca all'isola di Meares per una passeggiata tra gli antichissimi alberi giganti della foresta pluviale.

Serata e cena libera a Tofino su indicazione della guida e pernottamento al vostro Lodge.

5 ° Giorno - Gli orsi neri di Tofino

Un'altra affascinante giornata di escursione in questo ambiente unico del Pacific Rim. Andrete in esplorazione lungo la costa per cercare di catturare con i vostri occhi e le vostre digitali gli orsi neri. Partenza da Tofino con una durata di 2 ore e mezza.

In questo periodo vi sono numerosi orsi che con la bassa marea si aggirano nei dintorni per cercare i prelibati granchi dei quali si nutrono. Ciò offre un'occasione unica per osservare e fotografare da vicino e nel loro habitat naturale questi bellissimi esemplari di orso nero!!

Ritorno al vostro lodge e cena inclusa davanti alla baia di Tofino.

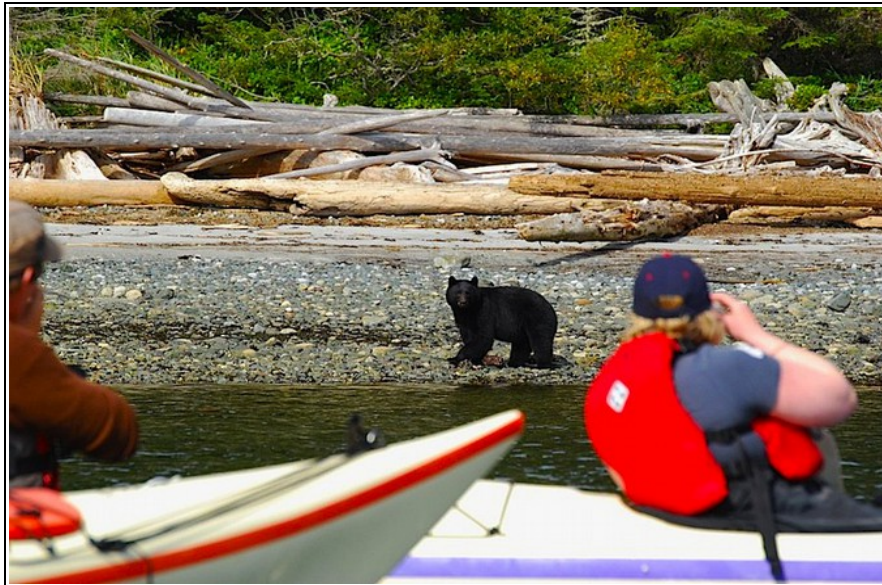

6° Giorno - Kayak a Tofino

Escursione a richiesta

Oggi, su richiesta, una stupenda escursione in kayak al largo di Tofino, ammirerete i paesaggi straordinari e grazie a questa escursione ne potrete cogliere al meglio la loro bellezza.

Possibilità di avvistamento anche della fauna che abita questi territori!

In serata trasferimento ad Est dell'Isola, a Cambell River, dove arriverete al bel Painter's Lodge . Cena inclusa e pernottamento al vostro Lodge. Colazione inclusa.



7° Giorno - da Campbell River a Telegraph Cove

Escursione su richiesta

Questa mattina da Campbell River partirete per un'interessantissima escursione in barca (se l'avrete richiesta) incentrata sull'osservazione delle balene e degli animali della Discovery Coast, tra questi avrete la possibilità di osservare anche Orsi neri e Cervi cibarsi lungo le scogliere di questa splendida area costiera. Al rientro, vi godrete la permanenza sulla discovery coast di fronte a Quadra Island con una cena al Tramonto al vostro Painter's Lodge.

8° Giorno : Telegraph Cove e gli altri villaggi del nord di Vancouver Island

Partenza in mattinata con la vostra guida verso il Nord dell'Isola, dove andrete alla scoperta dei caratteristici villaggi del Nord di Vancouver Island, parte fondamentale di questo itinerario. Passerete vari villaggi ed arriverete a Telegraph Cove. Qui da non perdere c'è il suo museo delle orche oltre al delizioso villaggio. Vi consigliamo poi di visitare Cape Scott.

Capo Scott è un'area costiera situata sulla punta nord-occidentale dell'isola di Vancouver

Qui potrete fare escursioni veloci o a zaino in spalla per esplorare le spiagge di sabbia e la lussureggiante foresta di questo parco costiero. Cena libera con restaurant segnalato e pernottamento a Telegraph Cove dove soggiornerete in un cabin lodge con uso cucina.

9° Giorno - le Killer Whales del Johnston Strait (Esc. 2 orari 9:00 e 13:00)

Questa mattina da Telegraph Cove farete l'escursione che è riconosciuta dalle maggiori associazioni ecologiste, come il miglior Whalewatching alle Orche Marine del mondo. Essa si svolgerà sempre all'interno dell'area del Great Bear Rain Forest. Si



osservano Orche , Delfini, Leoni marini e varie specie di Balene in mare. Avvisterete le molte specie che compongono la fauna di quest'area, ma le star della giornata saranno sicuramente le temutissime ma bellissime Orche Marine. Al termine dell'escursione ritorno a Telegraph Cove. Pomeriggio e serata in libertà e pernottamento al vostro Cabin.

10° Giorno - I Grizzly del Knight Inlet

Un'escursione di 9 ore alla riserva dei Grizzly del Robson Bight. Questo il programma della giornata di oggi al Knight Inlet, l'area sud del Great Bear Rainforest il parco-gioiello canadese. Riconosciuto dal WWF e dall'ONU come il più bel parco di Foresta Pluviale Temperata, esso ha presente in questo parco una comunità di Orsi Grizzly in grande numero, oltre ai Lupi Grigi della foresta, aquile dalla testa calva, Alci Giganti e Cervi Toro, lontre in terra, ed Orche , Delfini, Leoni marini e varie specie di Balene in mare. I protagonisti saranno gli Orsi che in questa stagione arrivano fino alle pianure di questo fiume. All'inizio per cibarsi dell'erba che qui cresce in abbondanza, e che

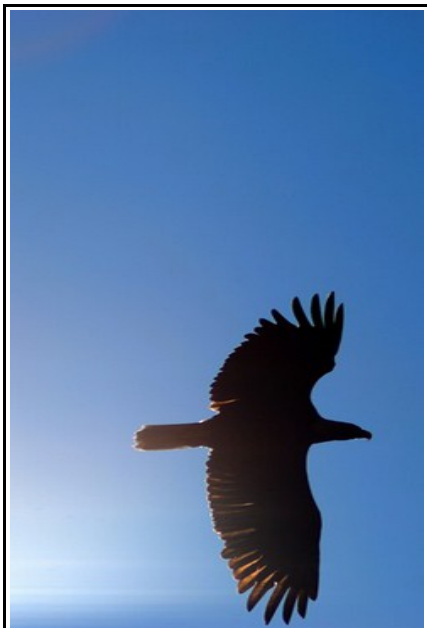



apporta ben il 20 % del valore delle proteine vegetali che permettono il loro salutare sostentamento, poi con la risalita dei salmoni, iniziano la dieta superproteica che li rende grassi prima dell'inverno. Vi recherete quindi con una barca in una lunga esplorazione in quest'area in compagnia degli esperti Naturalisti che accompagneranno le vostre esplorazioni con dissertate spiegazioni sulla vita comunitaria di questi che sono assieme agli Orsi Polari, i più grandi carnivori del nostro Pianeta. Partenza alle 7 di mattina e ritorno alle 4 di pomeriggio. Serata libera e pernottamento al vostro Cabin a Telegraph Cove.

11° Giorno - Alert Bay e l'antica Tribù U'Mista

Escursione ad Alert Bay. Trasferimento in mattinata da Telegraph Cove al vicino villaggio di Port McNeill. Da qui partono i traghetti per Cormorant Island. Su quest'isola da non perdere l'Alert Bay Boardwalk Seawall, una passerella lungomare ottimale per esplorare la costa sul lato occidentale dell'isola. Questo percorso offre fantastici panorami sull'oceano e sulla zona circostante e collega il traghetto con il villaggio e con alcune delle attrazioni più popolari di Alert Bay. Visita al Centro Culturale U'Mista, la principale attrazione ad Alert Bay sull'isola di Cormorant, e' un museo sulla locale First Nation ed uno speciale luogo dove vengono celebrate importanti cerimonie – come il potlatch. L'obiettivo del centro e' quello di preservare la storia, le tradizioni e la cultura della comunita' delle First Nation U'Mista.

Al termine della visita ritorno in traghetto per pernottamento al vostro Cabin o a Port McNeil o a Telegraph Cove.

12° Giorno - Discesa verso Nanaimo e ritorno a Vancouver

Trasferimento al sud di Vancouver Island e da Nanaimo si riprenderà il traghetto per Vancouver. Diretti al vostro hotel nell'area di downtown avrete il pomeriggio sera a vostra disposizione. Vancouver hotel con colazione.

13° Giorno - Ritorno in Italia

Trasferimento in aeroporto con il Pullman, saluto della vostra preziosa guida e partenza per l'Italia o altra destinazione. **FINE SERVIZI**

Le Reve House
real life. real adventures.

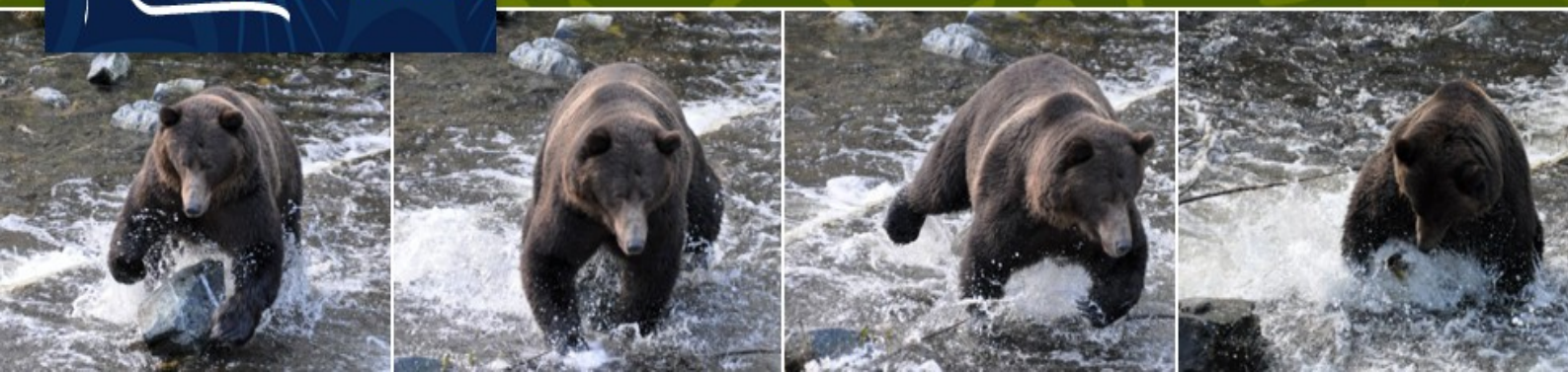

GUIDA COACH BUS X MINIMO 6 MAX 18 PAX

LISTA SERVIZI - ROAD BOOK - ASSISTENZA IN LOCO 7/7 H 24/24

Accoglienza in aeroporto e trasferimento vostro hotel Downtown con Minitour

2 notti a Vancouver Century Plaza o similare con prima colazione

Tour guidato di Vancouver e aree limitrofe – Downtown - Stanley Park e entrata Aquarium

Visite guidate Lynn Valley Suspension Bridge – Capilano Hatchery e MOA Museo

Antropologico – Visita Parco alberi Centenari – Pic Nic a Dundrave Park West Vancouver

Biglietto traghetto a/r Vancouver – Victoria

Visita ai Giardini del Burchard Gardens - Victoria Downtown e Inner Harbour

3 notti all'Ocean Village Resort o Canadian Princess Pacific Rim ****NO colazione e 1 cena**

1 escursione di Whalewatching alle balene a Tofino

1 escursione all'isola di Meares dalla baia di Tofino

Visita guidata al West Coast Trail a Ucluelet

1 escursione osservazione agli orsi neri a Tofino

1 escursione (su richiesta) in Kayak a Tofino

2 notte al Painter's Lodge a Campbell River con 2 prime colazioni e 1 cena

1 escursione (su richiesta) alle balene e agli orsi da Campbell River

3 notti in Cabin a Telegraph Cove (con uso Cucina) no colazione

1 Notte in Lodge cabin a Port McNeil no colazione (uso cucina)

1 escursione alle balene da Telegraph Cove (N 1 in the world)

1 escursione ai Grizzly del Knight Inlet da Telegraph Cove

Biglietto traghetto a/r per Cormorant Island ad Alert Bay

1 Notte Vancouver Hotel Century Plaza con colazione

****le colazioni all'Ocean Village Resort a Tofino sono incluse, ma si svolgeranno fuori dal resort che non le serve – Chi vorrà potrà procurarsela e farla nel cabin fornito di uso cucina.**

I servizi evidenziati in arancione non sono inclusi e sono disponibili su richiesta

Esclusioni :tutto ciò non incluso nella lista su menzionata. Prezzo fisso previo fluttuazione non oltre 10% + o – cambio, fissato al ricevimento bonifico

Prezzi a Persona

I Grizzly e le Orche della West Coast – cod. 142-018

Da 2.750,00 € FULL INCLUSIVE da 3100,00 € volo escluso pp
3950,00 € pp con Volo incluso (escluse Tasse e Carb)

Supplemento singola - 680 Euro

tariffe per partenze gruppi ridotti fino a 5 pax 3550

lerevehouse@gmail.com

Cell x Italia 334 7081960

Le Reve House Adventure...

BUON DIVERTIMENTO ➔

